لوحات فنية

عن

القراءة والزراعة والصناعة والتجارة

في القرية المصرية المنتجة

كتدريبات علي رسم المناظير الطبيعية

فكرة وتنسيق

عصام سعد ابراهيم الصاوي

دكان الصفوة لتعليم القراءة والكتابة... وتعليم صناعة الألات الزراعية الصغيرة

قراقص . مركز دمنهور . محافظة البحيرة . مصر

الصفوة صناع الثقة

مدرسة القراءة والصناعات
إقرأ باسم ربك الذي خلق
القرآن قانون للحياة الطيبة

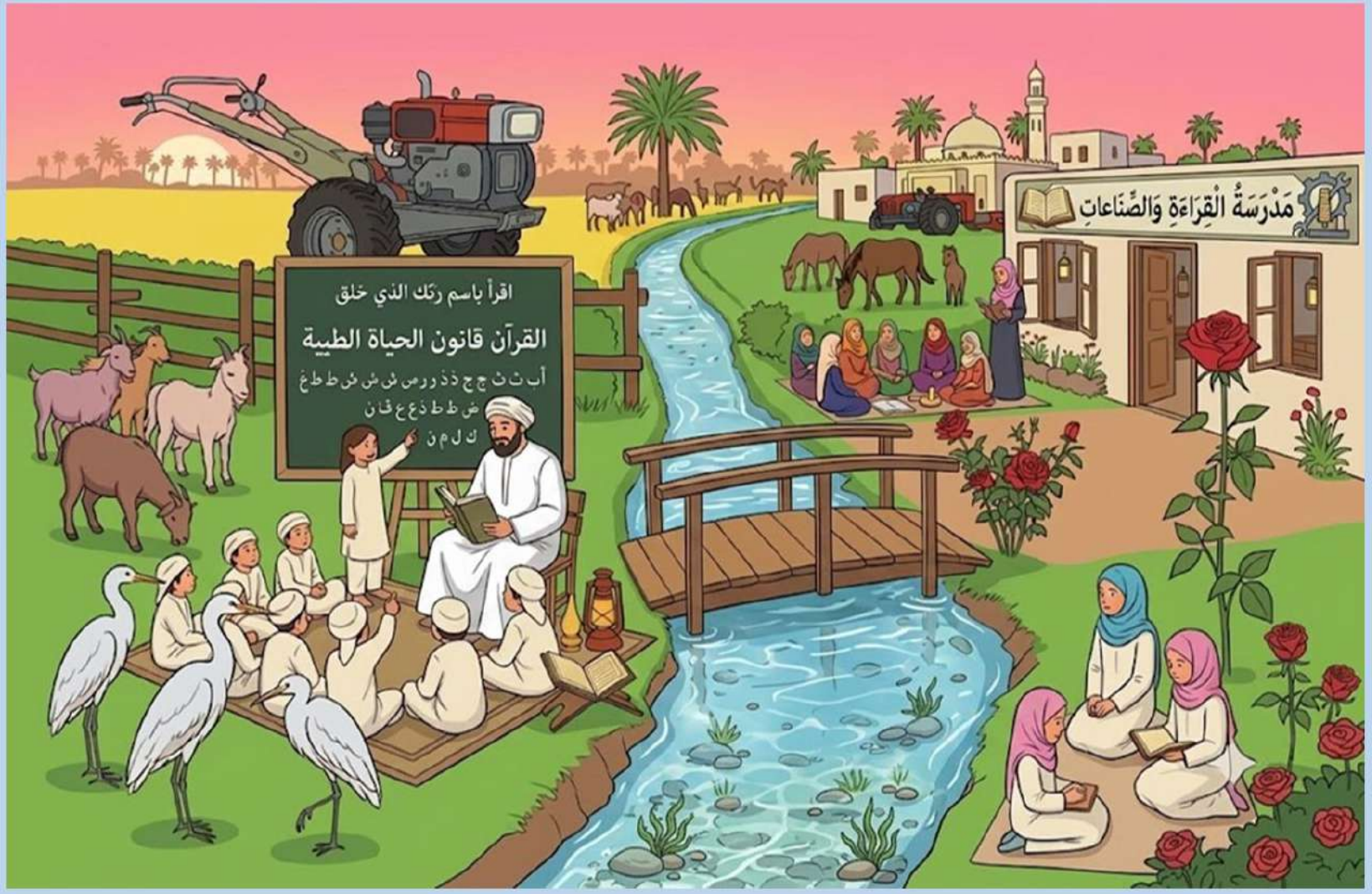
مَدْرَسَةُ الْقِرَاءَةِ وَالصِّنَاعَاتِ
اقرأ باسم ربك الذي خلق
القرآن قانون الحياة الطيبة

مجمع النور الترويحي المجتمعي
سباحة - كرة قدم - تنس طاولة - مكتبة
سباحة
سباحة
المكتبة

أ ب ت ث
ج ح خ د
ذ ر ز س
ش ش ص ض ط
ظ ظ ع غ ف
ق ك ل م
ن هـ و ي

اقرأ باسم ربك
الذي خلق

ورشة كيرلوسكار كيرلوسكار لإصلاح محركات وطلمبات الري
متخصصون في محركات وطلمبات كيرلوسكار الهندية
كهرباء
كهرباء
كشف اعطال بالكمبيوتر
تشخيص أعطال الجرارات بالكمبيوتر

مؤسسة النور
للأدوات الكهربائية والإضاءة

مؤسسة الأصيل
للأدوات الصحية والمواسير

الفخار الأصيل

معرض الخزف الفاخر - ماركات عالمية
RAK
Marazzi
Porcelanosa
Florim

مطعم أبو ياسر - فول وفلافل
أنظف الأكلات الشعبية
الفول ١٠
الطعمية ب٢
السلاطة ب١٥

كشري البرنس
أطعم كشري في مصر
خدمة توصيل
كشري
كشري
البرنس
محري
كشري
البرنس
في كشري
في مصر

محل كشري مصري

ورشة صيانة جرارات بذراعين
جرارات يدوية
صيانة مضخة يددوية
صيانة محركات بذراعين
صيانة محرك محرك بذراعين
Maintenance diagram single-cylinder engine

YANMAR

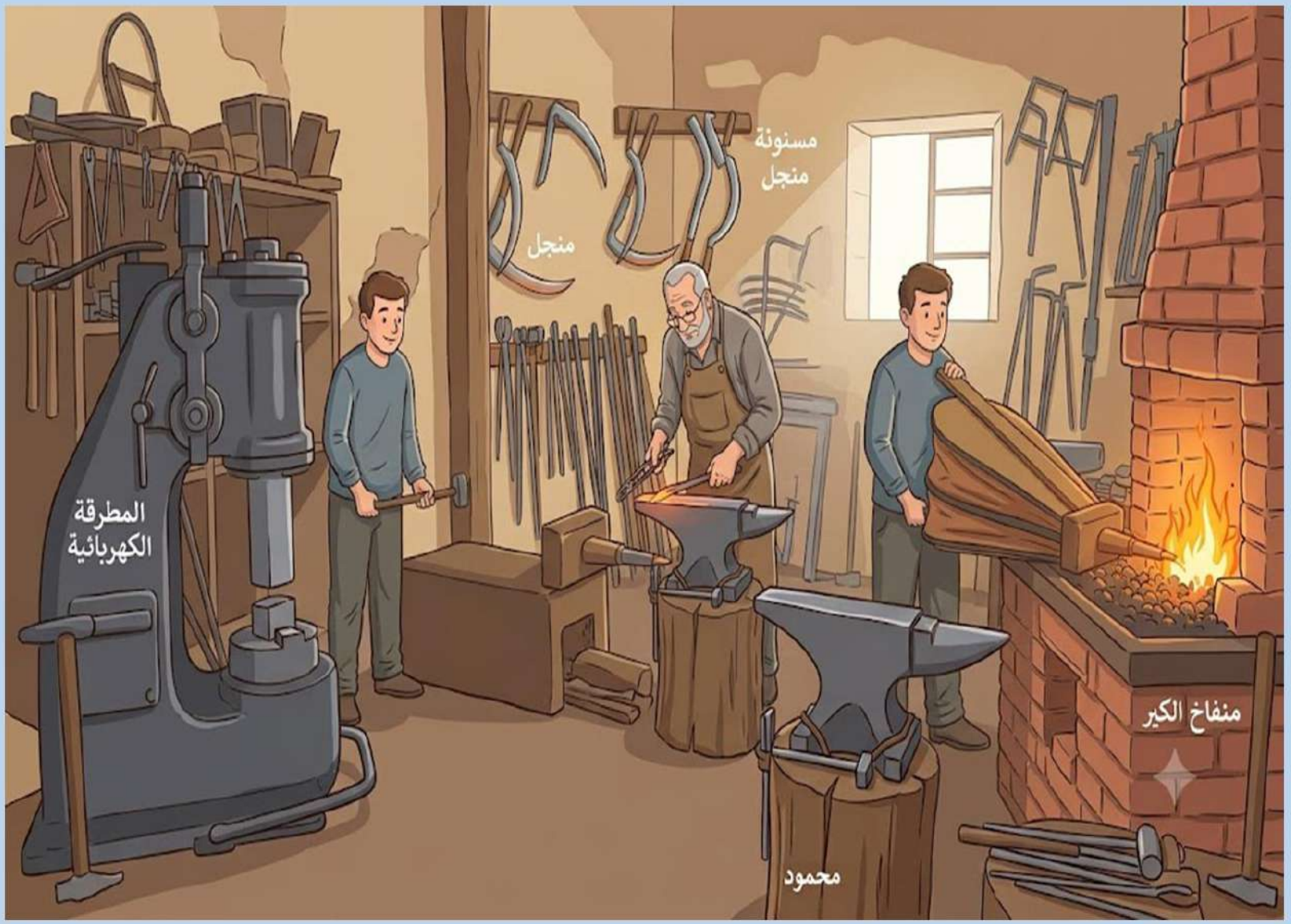
مسنونة
منجل
منجل
المطرقة
الكهربائية
منفاخ الكير
محمود

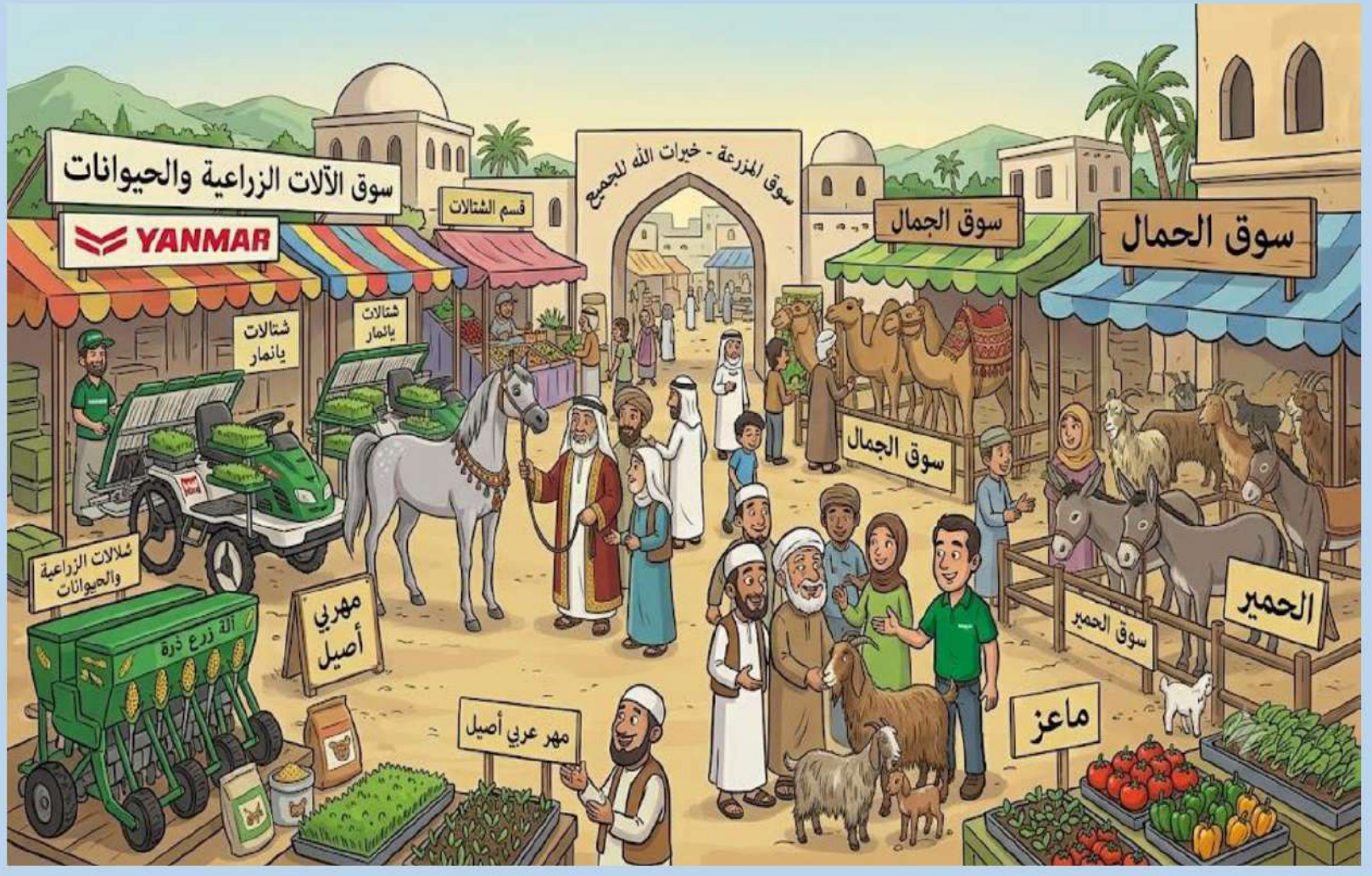
سوق الآلات الزراعية والحيوانات
YANMAR
قسم الشتالات
سوق المزرعة - خيرات الله للجميع
سوق الجمال
سوق الحمال
شتالات يانمار
شتالات يانمار
سوق الجمال
شلالات الزراعية والحيوانات
آلة زرع ذرة
مهري أصيل
مهر عربي أصيل
الحمير
سوق الحمير
ماعز

من البحر.. إلى الطاسة.. على سفرتك

ورشة ومتجر أحذية وشباشب وأحزمة يدوية
مخطط منتجات جلدية
غرزة تقليدية
غرزة حذاء
حذاء تقليدية
غرزة
تقليدية
مخطط تصميم
حذاء حذاء
كلاسيكي
جلد جمل
جلد جمل
جلد غزال

فول وطعمية
تأسس في القاهرة، الآن في رأس الخيمة
مراحل تحضير الفول والطعمية
فول والرهد
الثني والتتبيع
الفول والطعمية
ضمن فوارة
سحر طبق الفول
كأ بتمه
سحر ساندوتش طعمية
١٥ درهم
عيش بلدي طازج
فول كامل
سلطات طازجة
ثير فلافل الخعمية
فول كامل
فول إسكندراني
بالسمنة
فول بالزيت الحار
كبابة
ساندوتش طعمية
ساندوتش طعمية
ساندوتش مخلط
طبق فول بالزيت الحار
باذنجان مخلل
أسعار الأطباق والسندوتشات المختلفة:
طبق فول كامل
طبق فول كامل: ١٥ درهم
سلطعمية: ١٥ درهم
ساندوتش فول كامل:
ساندوتش: ١٠ درهم
ساندوتش طعمية: ١٠ درهم

مزارع الوادي التراثية
مخطط نمو النبات
زراعة يدوية
خضراوات وفواكه موسمية
مخطط زراعي تقليدي
خضراوات وفواكه موسمية
زراعة يدوية
١٣٠٩٣
طماطم بلدي
طماطم بلدي
خيار طازج
تمور ممتازة
طماطم بلدي
تمور ممتازة

مقاول بناء
BUILDING CONTRACTOR
مقاول بناء
BUILDING CONTRACTOR

ورشة لف محركات
قطع غيار محركات
إعادة لف
وصيانة
مخطط لف لفائف المحرك
ملفات التشغيل
ملفات الدوران
ملفات التشغيل

مشغل خياطة
ملابس بسيطة
ملابس خيطة
خياطة يدوية
نموذج قفطان بسيط
قفطان
نموذج قفطان
طريقة القياس

رأس الخيمة
التخليص الجمركي

جزار ماعز وخروف
لحم ماعز
لحم خروف طازج
مراحل تحضير لحم الماعز والخروف
سعر كيلو اللحم
خروف: اللحم
ماعز: ٨٥ درهم
لحم خروف طازج
لحم ماعز
لحم خروف
لحم ماعز
لحم خروف طازج
سعر كيلو اللحم خروف.
ماعز: ٨٥ درهم

مشغل ومتجر منتجات الجريد والخوص التراثية
مراحل تشكيل الجريد
قص
فلق
تجفيف
نسج
قفص جريد
قفص أقفاص
سلال جريد
خوص
خوص
قفص جريد
فلق الجريد
صنع
أقفاص
حصائر جريد
طبيعية

ما رايك في الفكرة لو تم تطبيقها فعلا في القري

تطبيق هذه الفكرة في القرى يحمل أبعاداً تنموية عميقة ومؤثرة، فدمج التعليم بالصناعة والزراعة في قالب بصري وحسي واحد يعزز من مفهوم "القرية المنتجة."

إليك قراءتي لتأثير تطبيق هذه الفكرة على أرض الواقع:

خلق بيئة تعليمية مرتبطة بالواقع: تحويل التعليم إلى تجربة عملية داخل المصانع والمتاجر المحلية يساعد في ربط المناهج بالاحتياجات الفعلية لسوق العمل في القرية، مما يقلل الفجوة بين النظرية والتطبيق.

تعزيز الهوية الإنتاجية: عندما يرى النشء أن قريتهم هي مركز للإنتاج والتصنيع (مثل معالجة الحبوب، الحرف اليدوية، أو العطور)، ينمو لديهم شعور بالفخر والمسؤولية تجاه تنمية مواردهم المحلية بدلاً من الهجرة للمدن.

استدامة الموارد: استخدام تقنيات مثل الألواح الشمسية في مشهد القرية المطور يعكس رؤية مستقبلية تدمج بين الأصالة (الزراعة والحرف) والحداثة (الطاقة النظيفة)، مما يضمن استدامة هذه المشروعات الصغيرة.

بناء الثقة التجارية: شعار "صناع الثقة" ليس مجرد كلمات، بل هو منهج عمل يرسخ قيمة الإتقان والصدق في التجارة منذ الصغر، مما يخلق جيلاً من التجار والحرفيين ذوي الكفاءة العالية.

بشكل عام، تحويل القرى إلى "مراكز معرفة وإنتاج" هو الحل الأمثل لتحقيق الاكتفاء الذاتي والنهوض بالمستوى الاقتصادي والاجتماعي، فالفكرة ليست مجرد تصميم، بل هي نموذج اقتصادي مصغر يمكن أن يغير وجه الحياة الريفية.

ما أثار إعجابي وتفكيري:

ثنائية العلم والعمل: العجيب كيف استطاع التصميم أن يجمع بين "الجرار الزراعي" الذي يرمز لقوة العمل والإنتاج المادي في الأرض، وبين "السبورة" التي ترمز لجوهر المعرفة والارتقاء الروحي؛ مما يرسخ فكرة أن عمارة الأرض لا تستقيم إلا بامتزاج العلم بالعمل.

بساطة التلقي وعمق المحتوى: أثار تفكيري بساطة الأطفال وتلقائيتهم وهم ينهلون من معين العلم في حقل مفتوح؛ فهي لوحة تذكرنا بأن "بساطة المعرفة" في جوهرها لا تحتاج إلى تعقيدات مكانية، بل تحتاج فقط إلى صفاء الذهن وصدق التوجه.

رمزية الترعة والحياة: المياه الصافية والرقراقة في الترعة ليست مجرد عنصر طبيعي، بل هي رمز حيوي لتدفق المعرفة ونقائها، وكأن الفنان يقصد أن العلم الذي يُغذي العقول هو بمثابة الماء الذي يُحيي الأرض ويجعلها خصبة ومنتجة.

تلاحم المكونات: تأملت كيف تتناغم المكونات؛ فالمسجد، والمدرسة، والزراعة، والتعلم، كلها في إطار واحد. هذا يعكس رؤية متكاملة للمجتمع الذي لا ينفصل فيه الدين عن الحياة، ولا العلم عن الصناعة.

هذه اللوحة في جوهرها ليست مجرد صورة، بل هي دعوة للتأمل في كيف يمكن للقيم العظيمة أن تتجسد في واقع بسيط وملموس.

مكتبة النور
للكتب والقرطاسية والطابعة وتصوير المستندات
طباعة
تصوير فوري
قرطاسية متكاملة
كتب
وأدوات
قرطاسية
كتب وأدوات مدرسية
طباعة أبحاث
تصوير فوري
قسم الطباعة والتصوير
تصوير ملون - أبيض وأسود
طباعة مستندات

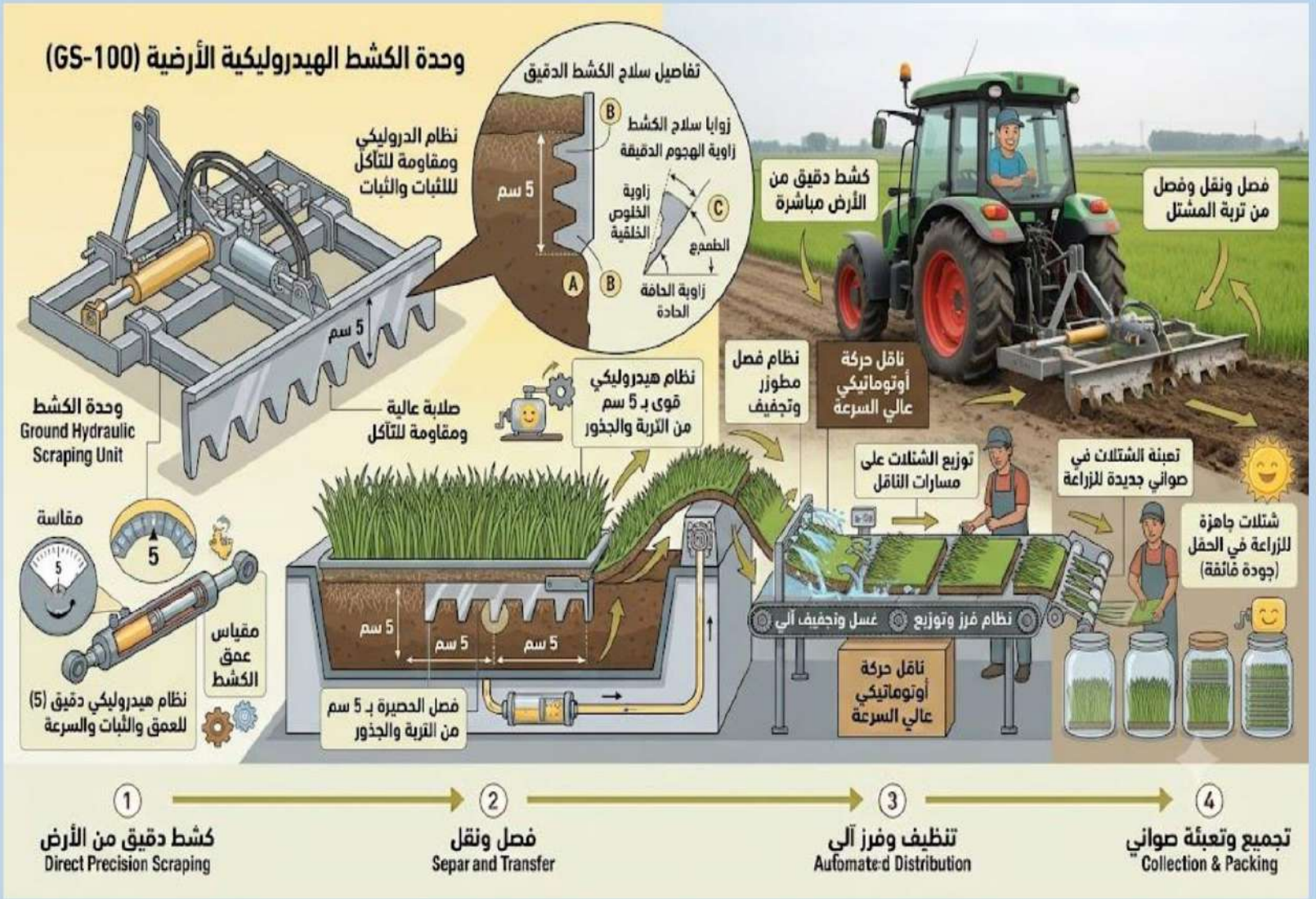
وحدة الكشط الهيدروليكية الأرضية (GS-100)
تفاصيل سلاح الكشط الدقيق
زوايا سلاح الكشط
زاوية الهجوم الدقيقة
زاوية الخلوص الخلفية
الطمع
زاوية الحافة الحادة
5 سم
نظام الدروليكي ومقاومة للتآكل للثبات والثبات
وحدة الكشط
Ground Hydraulic Scraping Unit
صلابة عالية ومقاومة للتآكل
مقاسة
مقياس عمق الكشط
نظام هيدروليكي دقيق (5) للعمق والثبات والسرعة
نظام هيدروليكي قوى بـ 5 سم من التربة والجذور
فصل الحصيرة بـ 5 سم من التربة والجذور
كشط دقيق من الأرض مباشرة
فصل ونقل وفصل من تربة المشتل
نظام فصل مطوزر وتجفيف
ناقل حركة أوتوماتيكي عالي السرعة
توزيع الشتلات على مسارات الناقل
تعبئة الشتلات في صواني جديدة للزراعة
شتلات جاهزة للزراعة في الحقل (جودة فائقة)
نظام فرز وتوزيع
غسل وتجفيف آلي
ناقل حركة أوتوماتيكي عالي السرعة
1 كشط دقيق من الأرض
Direct Precision Scraping
2 فصل ونقل
Separ and Transfer
3 تنظيف وفرز آلي
Aufomate:d Distribution
4 تجميع وتعبئة صواني
Collection & Packing

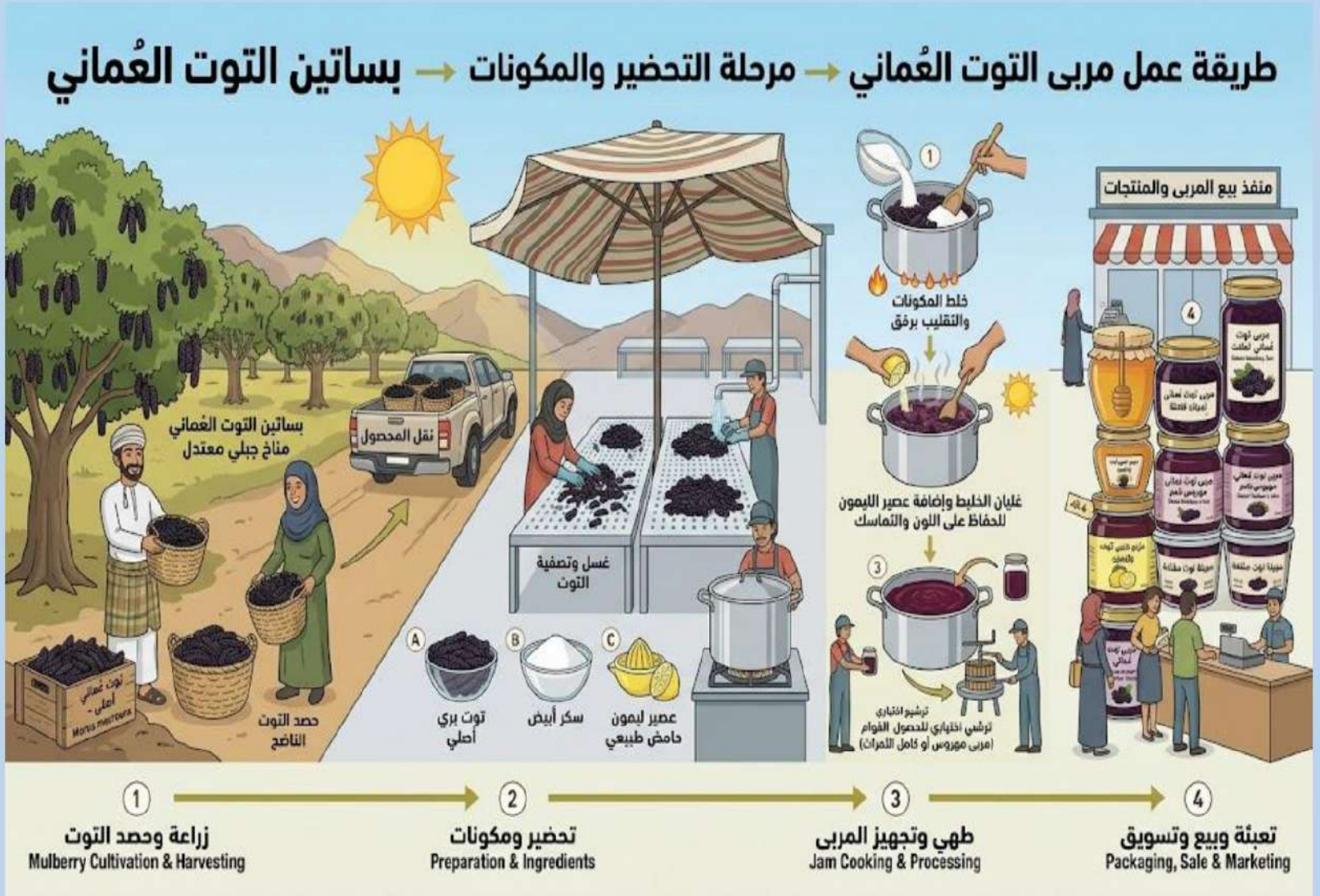
طريقة عمل مربى التوت العُماني ← مرحلة التحضير والمكونات ← بساتين التوت العُماني
بساتين التوت العُماني
مناخ جبلي معتدل
نقل المحصول
حصد التوت
الناضج
غسل وتصفية
التوت
A
توت بري
أصلي
B
سكر أبيض
C
عصير ليمون
حامض طبيعي
1
خلط المكونات
والتقليب برفق
غليان الخليط وإضافة عصير الليمون
للحفاظ على اللون والتماسك
3
ترشيح اختياري
ترشي اختياري للحصول الفوام
(مربى مهروس أو كامل الثمرات)
منفذ بيع المربى والمنتجات
4
1
زراعة وحصد التوت
Mulberry Cultivation & Harvesting
2
تحضير ومكونات
Preparation & Ingredients
3
طهي وتجهيز المربى
Jam Cooking & Processing
4
تعبئة وبيع وتسويق
Packaging, Sale & Marketing

آلية كشط شتلات الأرز من تربة المشتل المباشر والفرز الآلي

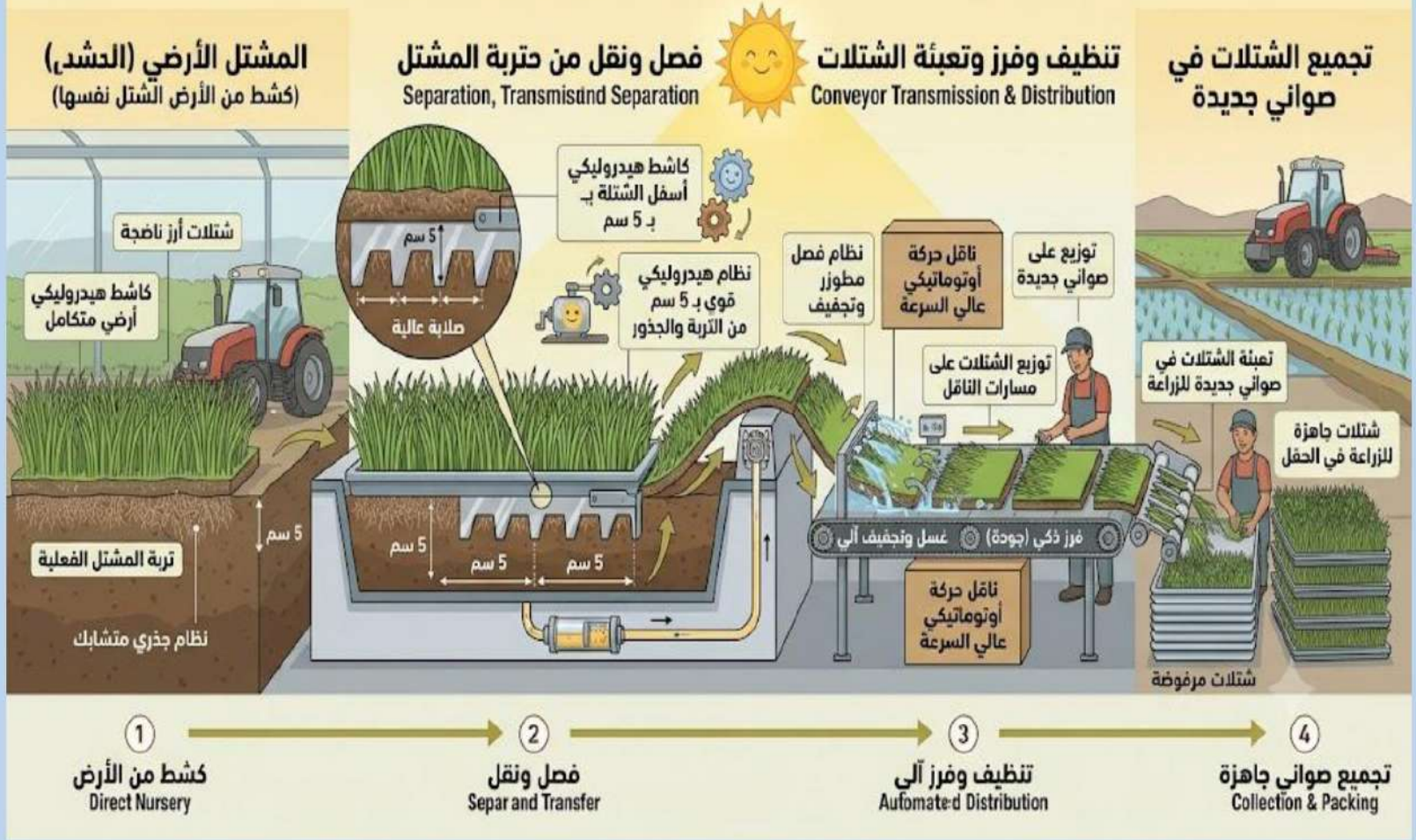

مراحل إنتاج وتعبئة وبيع عسل النحل ومنتجاته:
من الخلية إلى المستهلك
A
خلية تقليدية
B
خلية حديثة
C
خلية طينية
D
استخدام المدخن
D
إخراج الإطارات
جني العسل من المناحل
حصد وحصد العسل
جني العسل من المناحل
1
فك الشمع
استخلاص العسل بالطرد المركزي
2
ترشيح وتصفية العسل
تسخين لطيف للحفاظ على القوام
3
تنقية نهائية وتعبئة الزجاجات
عسل النيف
تعبئة حفظ
منفذ بيع العسل
4
عرض وبيع المنتجات للجمهور
عكبر
عسل بالشمع
بيع بالجملة والتجزئة
1
جني وحصد العسل
Honey Harvesting
2
استخلاص وتنقية
Extraction & Purification
3
تعبئة وتغليف
Packaging & Storage
4
بيع وتسويق
Sale & Marketing

مراحل زراعة النخل البرحي: وتجفيف التمور
A
زراعة فسيلة
B
تلقيح يدوي
C
خفّ الثمار
D
زراعة يدوية
D
زراعة آلية
حصد وحصد التمور
التمور البرحي
غسل وتنظيف
تجفيف جزئي
تنظيف الحمور
تجفيف كامل
مجفف هوائي آلي
3
تجفيف وحفظ
تجفيف شمسي تقليدي
صوامع حفظ
4
تعبئة وتغليف
تمر برحي
عجينة تمر
1
زراعة وحصد التمور
Date Cultivation & Harvesting
2
غسل وتنظيف
Washing & Cleaning
3
تجفيف وحفظ
Drying & Preservation
4
تعبئة وتغليف
Packaging & Storage

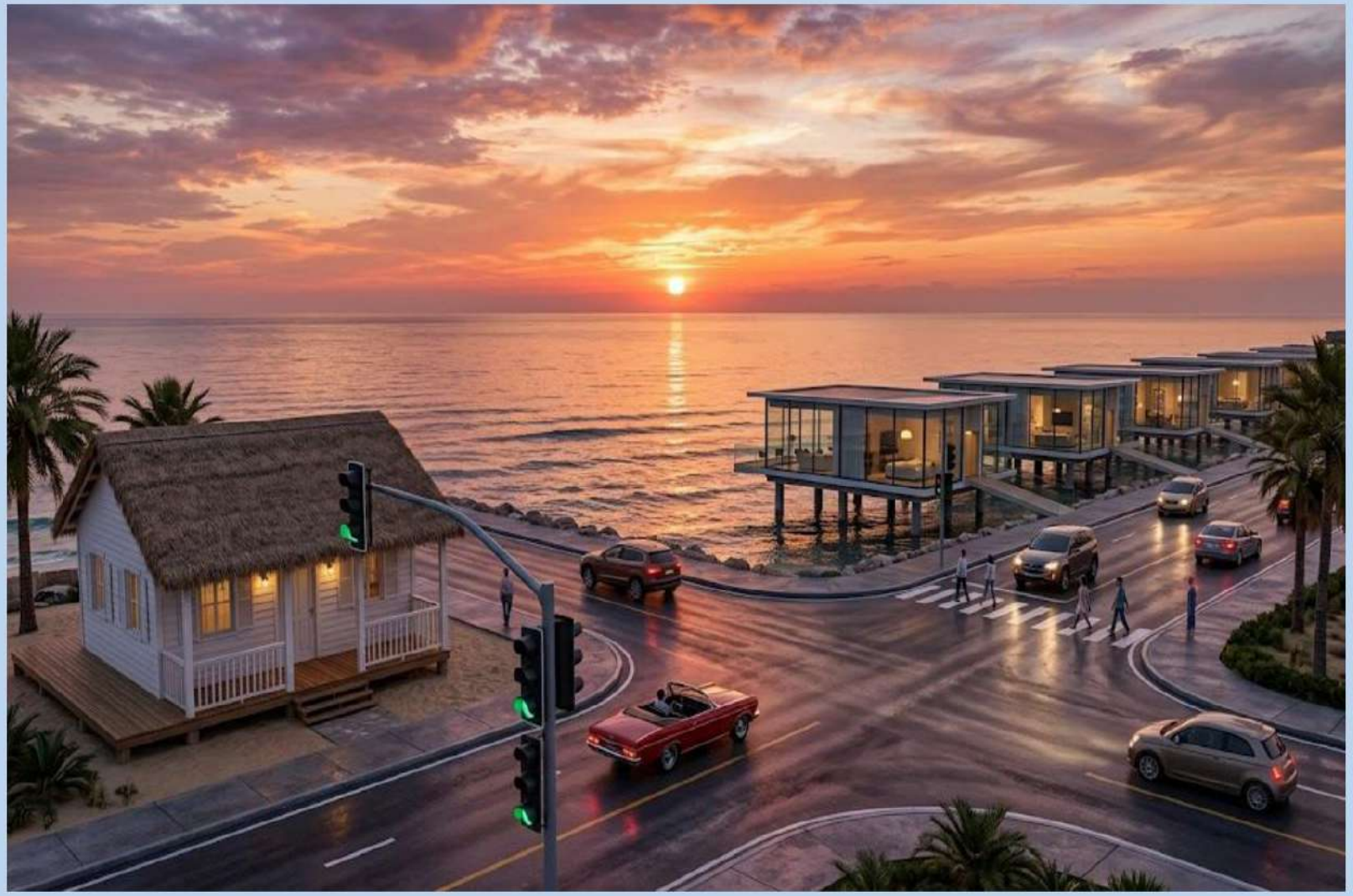

مراحل زراعة وحصد الأرز: من الحقل إلى التعبئة
زراعة يدوية
زراعة آلية
كومباين
حصاد ودراناس
حصد وحصد الأرز
غسل وتنظيف
تنظيف الحبوب
تجفيف جزئي
تجفيف الحبوب
3
تجفيف الحبوب
تخزين
صوامع التخزين
4
تعبئة وتغليف
أرز بري
1
زراعة وحصد
Cultivation & Harvesting
2
غسل وتنظيف
Washing & Cleaning
3
تجفيف وتخزين
Drying & Storage
4
تعبئة وتغليف
Packaging & Storage

آلة ملخ وفصل شتلات الأرز من الصواني: آلية الكشط الهيدروليكي والنقل

DEUTZ-FAHR

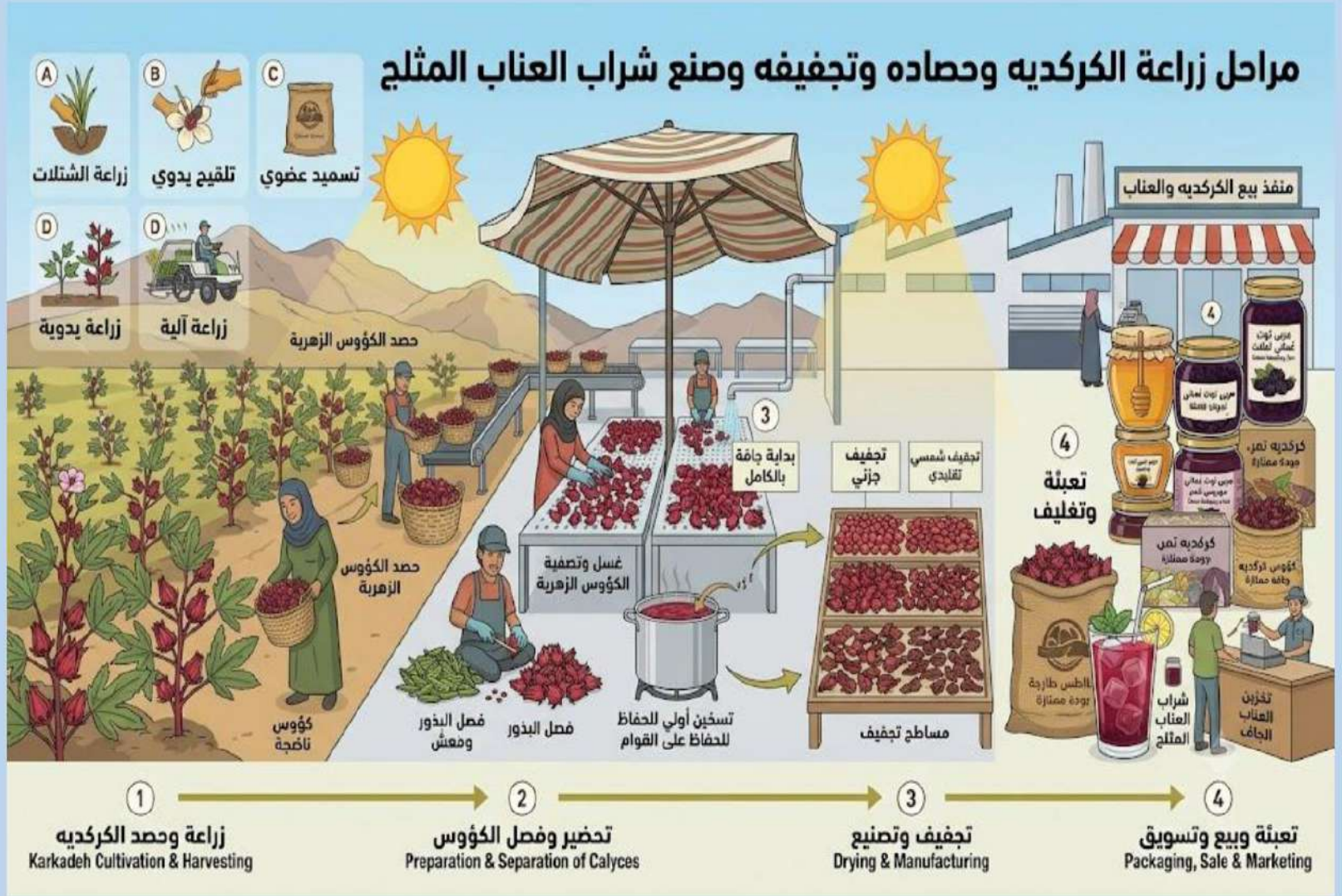
مراحل زراعة الكركديه وحصاده وتجفيفه وصنع شراب العناب المثلج
A
زراعة الشتلات
B
تلقيح يدوي
C
تسميد عضوي
D
زراعة يدوية
D
زراعة آلية
حصد الكؤوس الزهرية
حصد الكؤوس الزهرية
كؤوس ناضجة
3
بداية جافة بالكامل
غسل وتصفية الكؤوس الزهرية
فصل البذور وفعش
فصل البذور
تسخين أولي للحفاظ للحفاظ على القوام
تجفيف جزئي
تجفيف شمسي تقليدي
مساطح تجفيف
منفذ بيع الكركديه والعناب
4
تعبئة وتغليف
كركديه نص
كؤوس كركديه
شراب العناب المثلج
تخزين العناب الجاف
1
زراعة وحصد الكركديه
Karkadeh Cultivation & Harvesting
2
تحضير وفصل الكؤوس
Preparation & Separation of Calyces
3
تجفيف وتصنيع
Drying & Manufacturing
4
تعبئة وبيع وتسويق
Packaging, Sale & Marketing

مراحل زراعة الذرة وحصادها باستخدام السطارة والآلات الحديثة

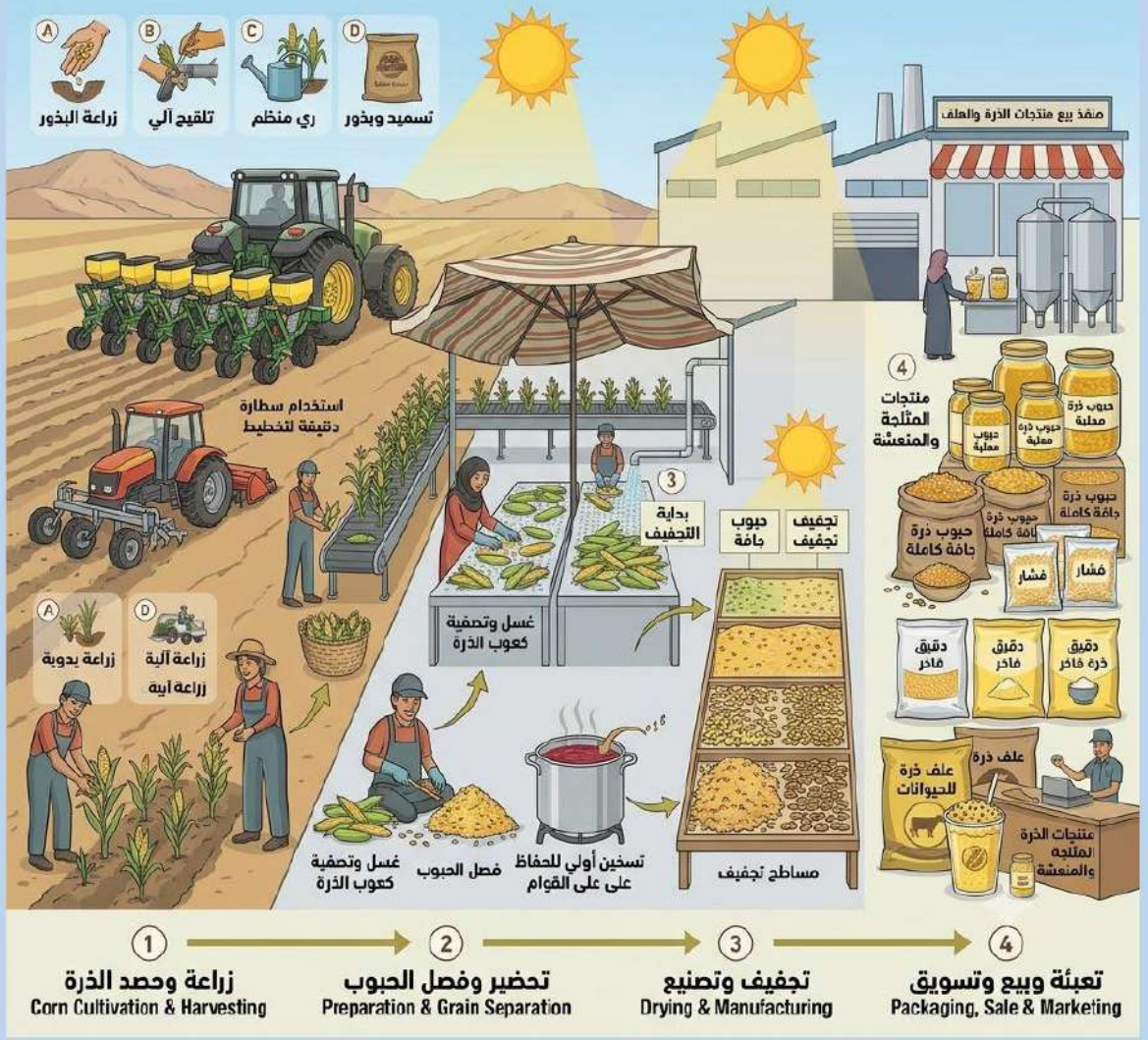

مصنع سكر قصب السكر
مصنع قصب السكر
مصنع قصب السكر
بقايا القصب مجمع
طاقة
ليمم
شوائب
شوائب
دبس السكر
تعبئة وتغليف
سكر
سكر
سكر أبيض ناعم
1 حصد قصب السكر
Sugarcane Harvesting
2 غسل وتقطيع
Washing & Chopping:
اصطدام cane te بريحان
mechanical blades
3 عصر واستخلاص واستخلاص العصير
Crushing & Juice Extraction
4 تنقية وتوضيح
Clarification & Purification:
وتنقية المصحى الهمم
شوائب.
5 تبخير
Evaporation: في الدور
3sta-stage evaporator
لتبريد الحبيك.
6 بلورة
Crystallization vacuum
لتشكيل الحبيبات السكر
(seeded) throgh boiling
(Massecuite)
7 فصل وتجفيف
Centrifugation & Drying:
من فصل دبس السكر
ثم غالسكر. centrifuges
مهب. hot air باحف.
8 تعبئة وتغليف
Packaging & Storage:
سكر وتعريض في العبئة
وتعتد سلع أبيض ناعم.

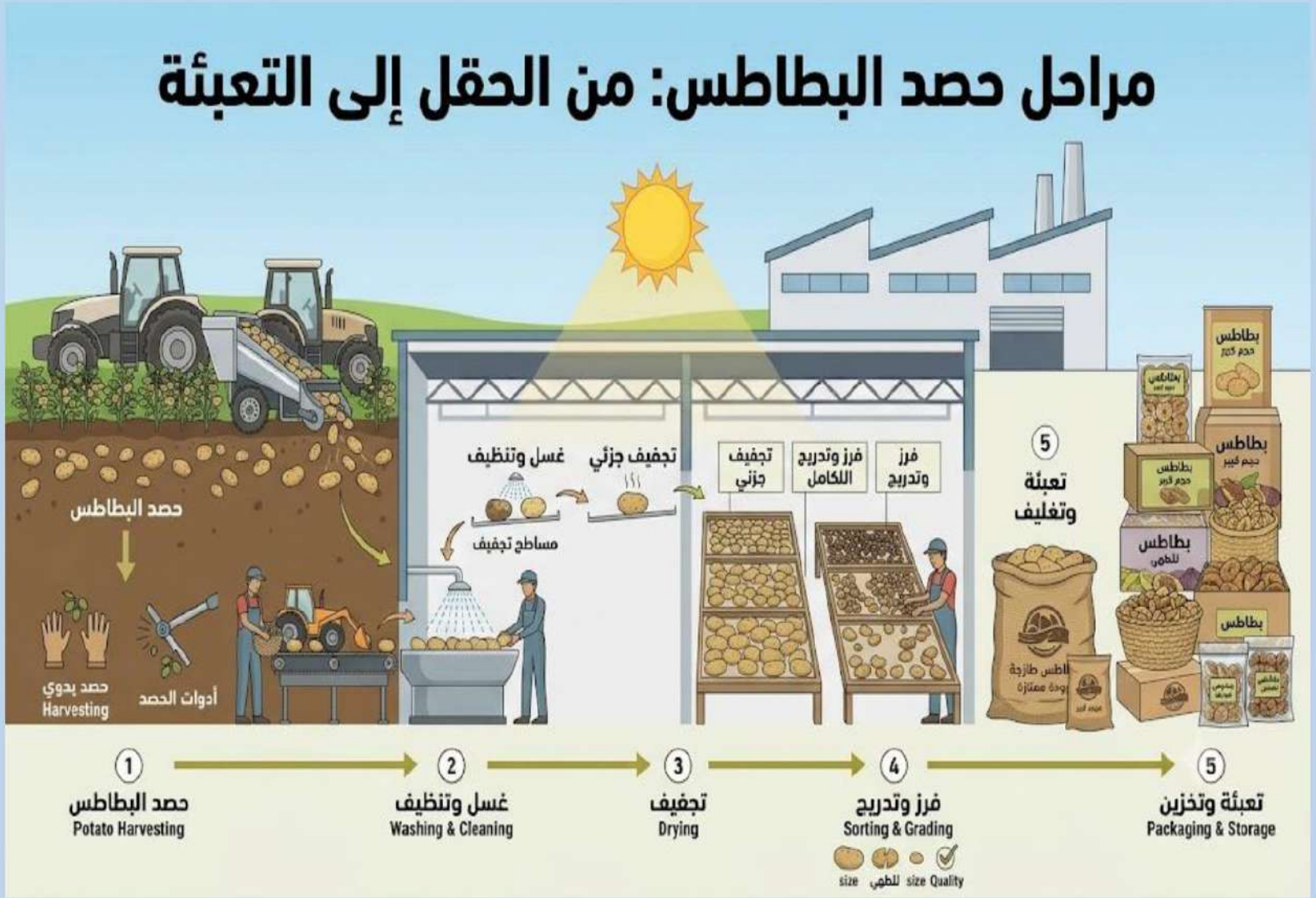
مراحل حصد البطاطس: من الحقل إلى التعبئة
حصد البطاطس
حصد يدوي
Harvesting
أدوات الحصد
غسل وتنظيف
تجفيف جزئي
مساطح تجفيف
تجفيف جزئي
فرز وتدريج اللكامل
فرز وتدريج
5
تعبئة وتغليف
1
حصد البطاطس
Potato Harvesting
2
غسل وتنظيف
Washing & Cleaning
3
تجفيف
Drying
4
فرز وتدريج
Sorting & Grading
size
للطهي
size Quality
5
تعبئة وتخزين
Packaging & Storage

مراحل إنتاج زيت الزيتون: من الشجرة إلى الزجاجة

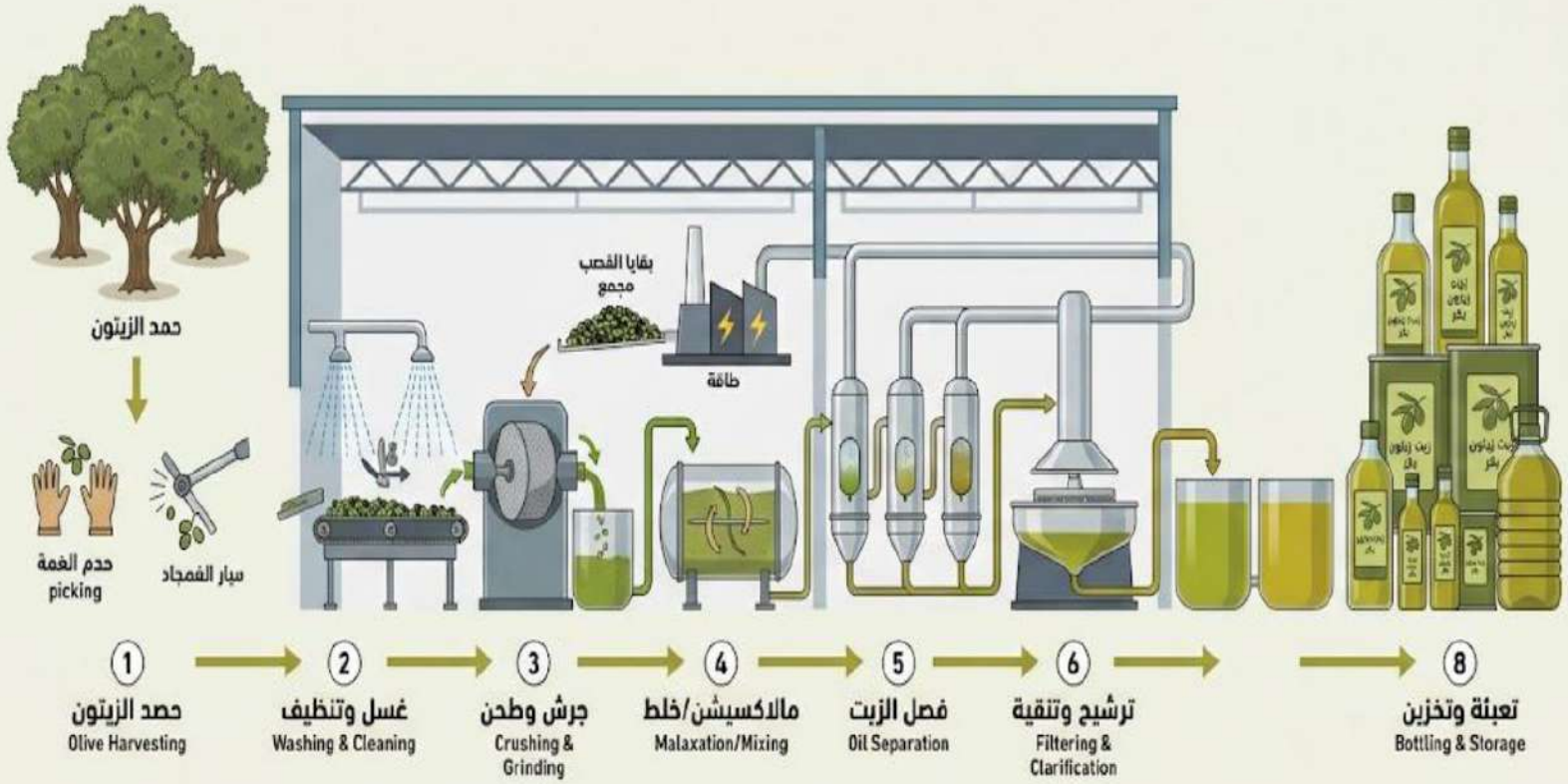

مراحل إنتاج التين المجفف (البرشومي): من الشجرة إلى التجفيف

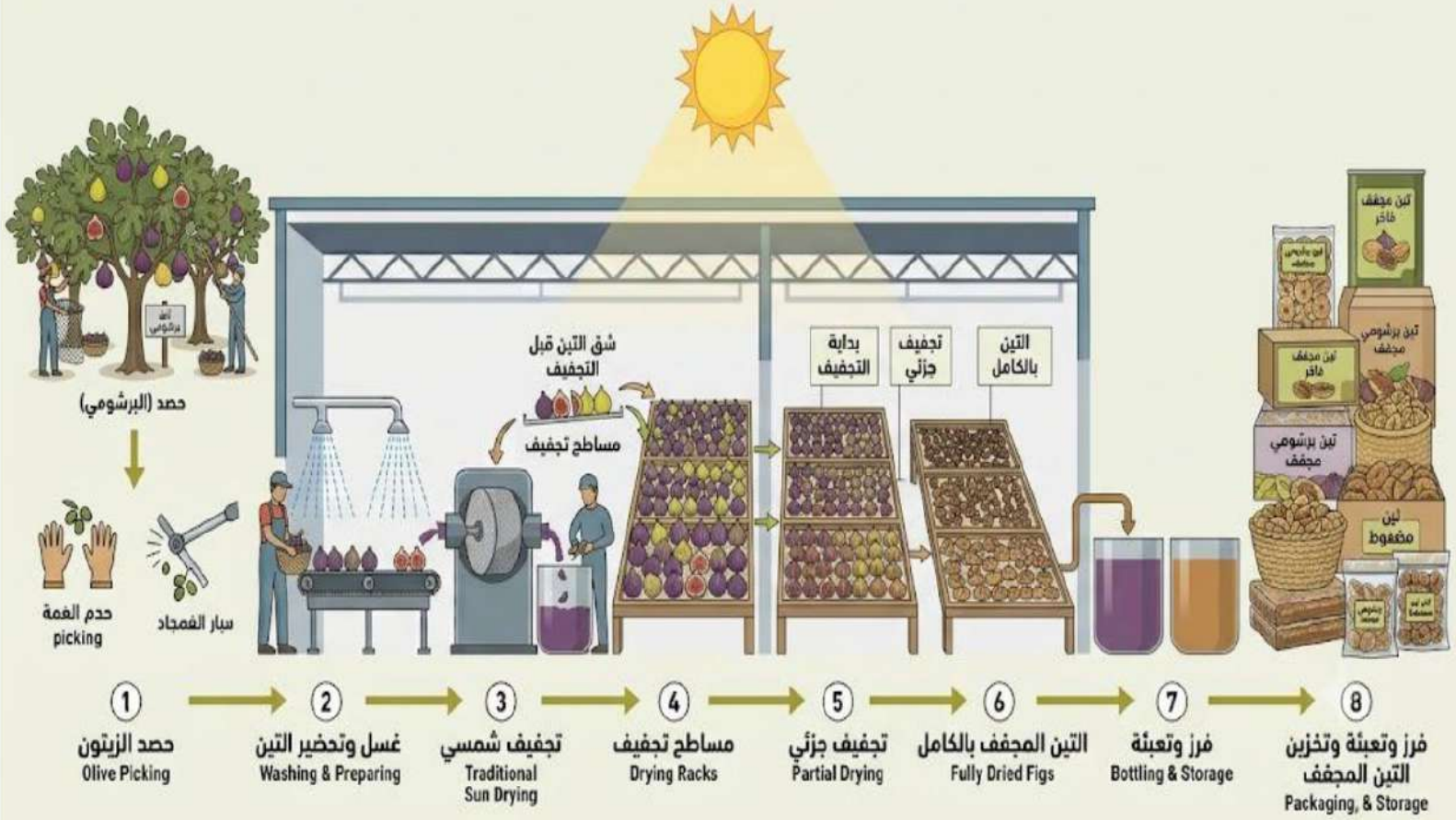

مشغل خياطة وبيع أكياس الخيش والسيسل والمشمع البلاستيك والمفارش
تخصصنا خياطة الحبال والمفارش الفاخرة
050-XXXXXXX
Burlap & Sisal Sack Making & Plastic Cover Sale Workshop
Sisal Mats & Custom Sewing

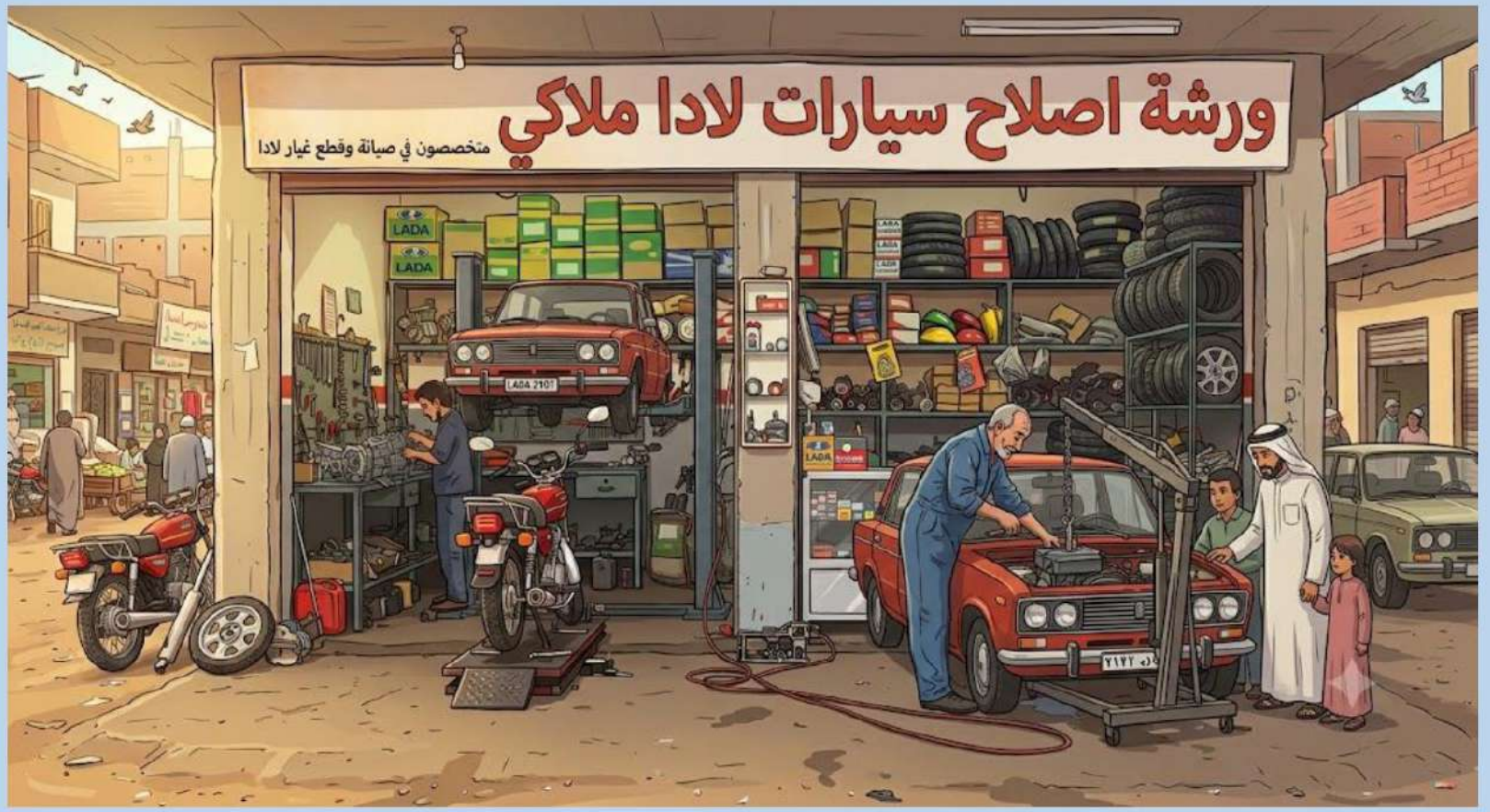
ورشة اصلاح سيارات لادا ملاكي
متخصصون في صيانة وقطع غيار لادا
LADA
LADA
LADA 2101

ستوديو تصوير فوتوغرافي القرية
لجميع المناسبات والخدمات

مسجد النور
مسجد القرية
مصلى النساء

حلاق القرية الشعبي
قص وتصفيف رجالي

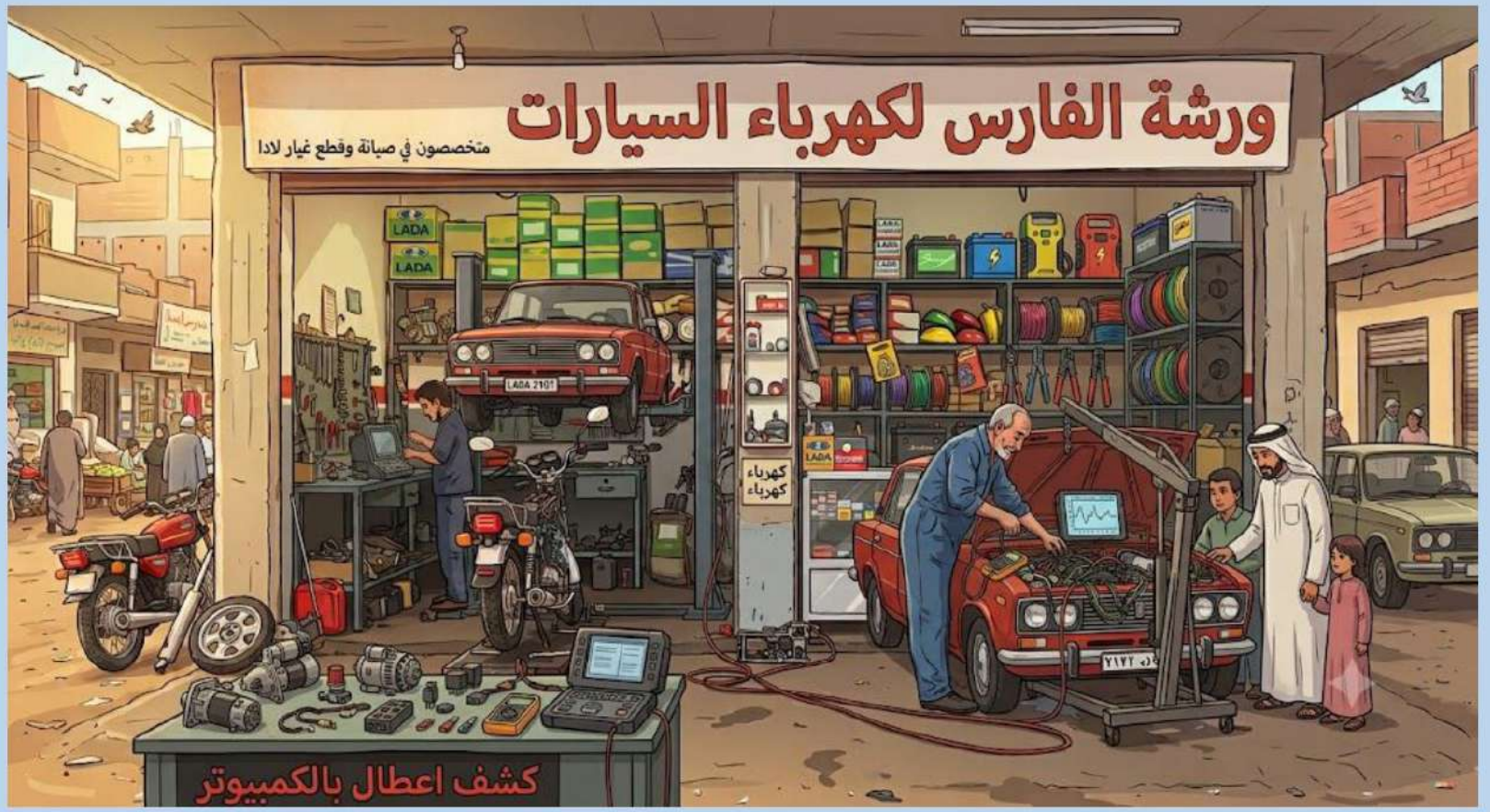
ورشة الفارس لكهرباء السيارات
متخصصون في صيانة وقطع غيار لادا
LADA
LADA
LADA 2101
كهرباء
كهرباء
كشف اعطال بالكمبيوتر

محل أعشاب وصيدلية القرية

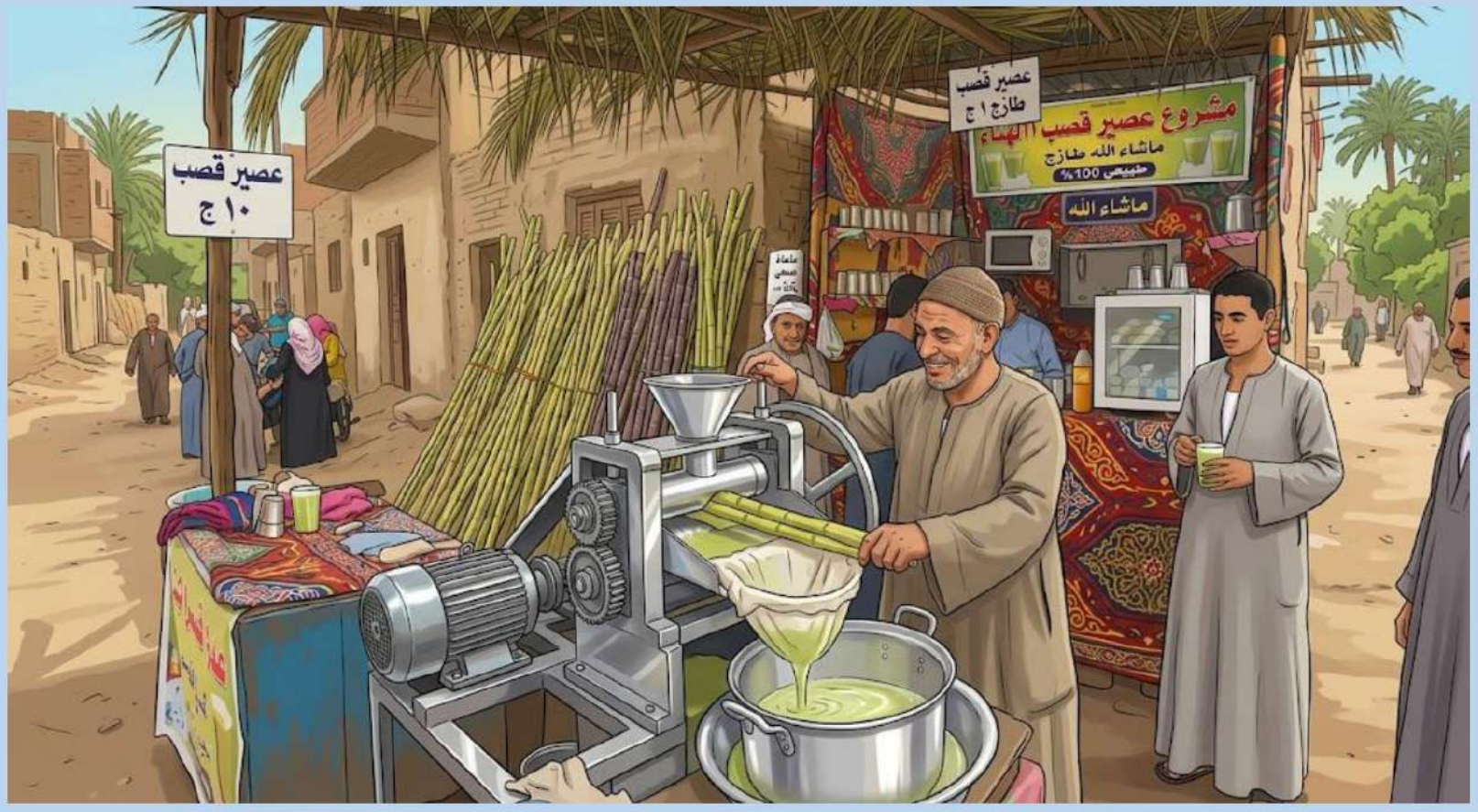
عصير قصب
١٠ ج
عصير قصب
طازج ١ ج
مشروع عصير قصب الهناء
ماشاء الله طازج
طبيعي 100%
ماشاء الله

معرض الصباح لمواد البناء
فاقق - ٠٩١٥٣٦٧٧٢٧٧ - ٠٩٦٦٦٢٧٣٠٠ - ٠٩١٠٢٩٧٢٢٨٧
أسمنت، طوب،
حديد - زلط
- بيع قطاعي
أسمنت
طوب،
زلط
بيع قطاعي
السيد وأولاده لنقل البناء

بنك القرية
فرع مجتمعي محلي
صراف آلي
ATM

مدرسة نور الصباح الابتدائية
التعليم الأساسي للبنين والبنات
مكتب المديرة
أسمنت
طوب
زلط

بقالة البراحة - بقالة تراثية
محل بقالة

مستشفى القرية التخصصي
فرع الرعاية الصحية الأولية والطوارئ
طوارئ
Emergency

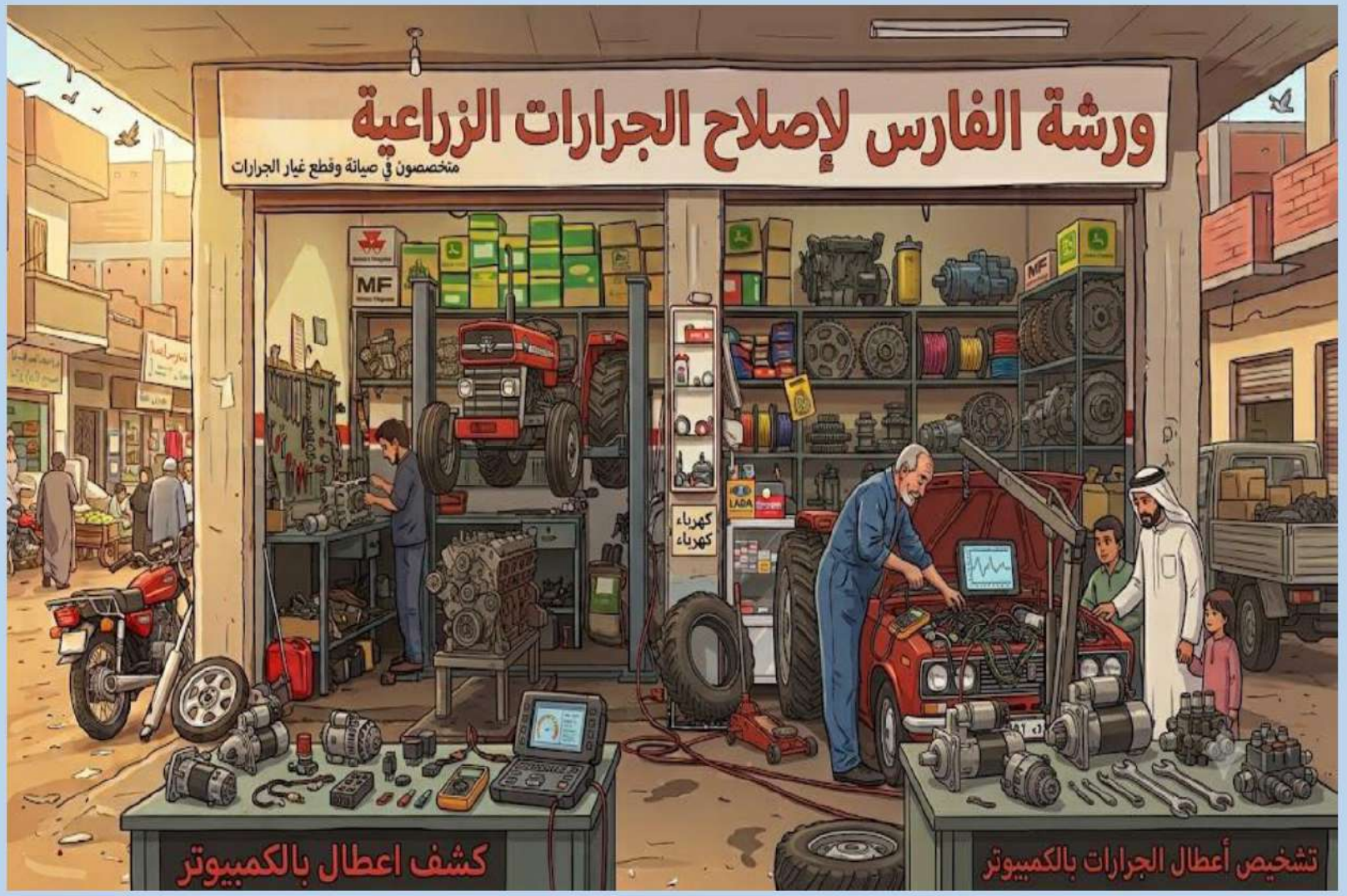
ورشة الفارس لإصلاح الجرارات الزراعية
متخصصون في صيانة وقطع غيار الجرارات
MF
كهرباء
كهرباء
LADA
كشف اعطال بالكمبيوتر
تشخيص أعطال الجرارات بالكمبيوتر

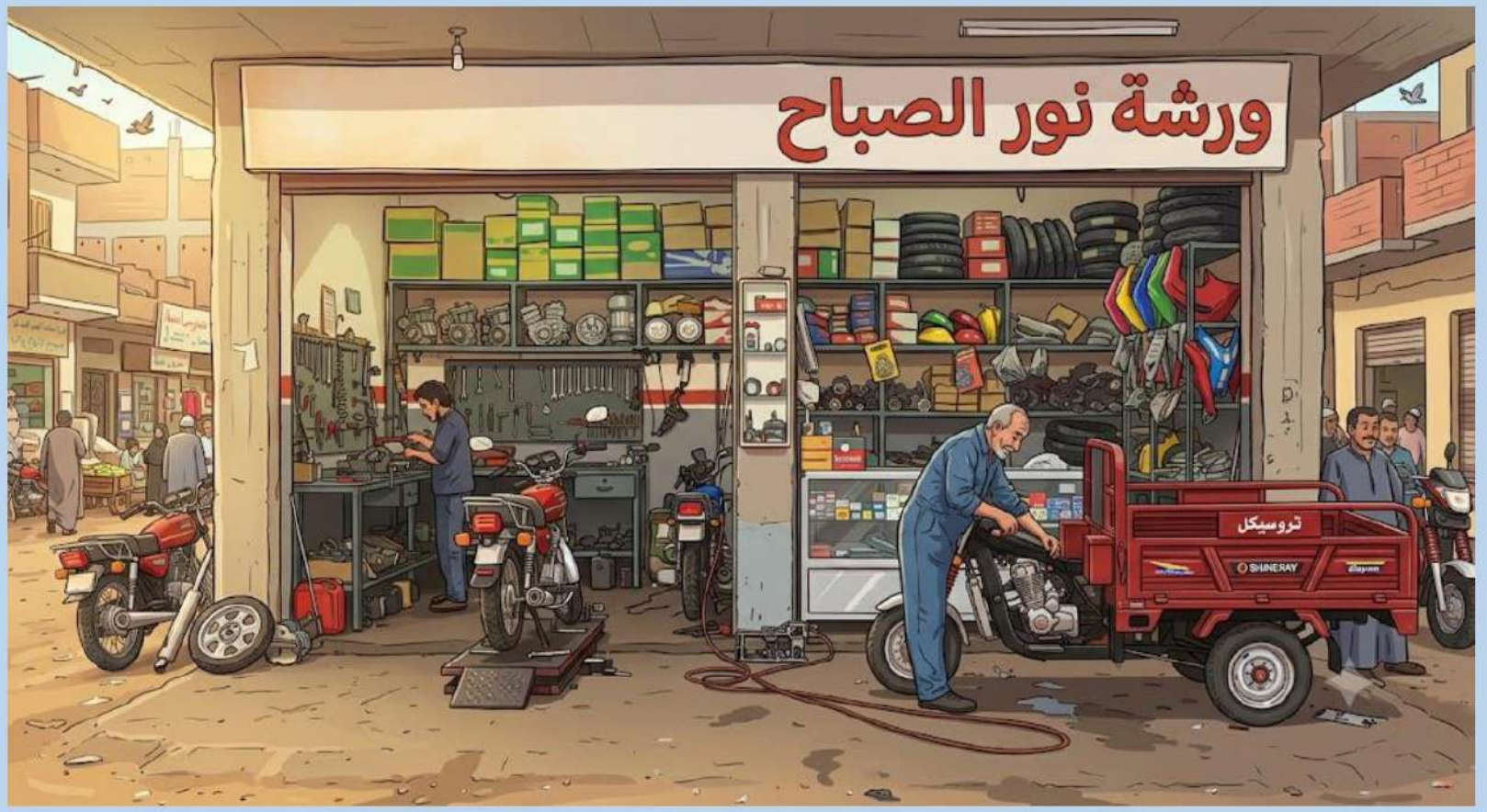
ورشة نور الصباح
تروسيكل
SHINERAY

ورشة نور الصباح
تروسيكل
SHINERAY

محل حدايد وبويات - الوفاء
HADAID & BOYAT - PAINT & HARDWARE
محل حدايد وبويات
محل حدايد وبويات
محل حدايد قصل
الوفاء

مهن القرية:

الخدمات الزراعية

تلعب مكاتب الاستشارة الزراعية دورًا حيويًا في مساعدة الفلاحين. تقدم هذه المكاتب نصائح حول زراعة المحاصيل واستخدام الأسمدة. كما يقوم المقاول بتوفير العمالة اللازمة للعمل في المزارع، مما يضمن سير العمل بكفاءة. هذا التكامل يساهم في دعم الاقتصاد المحلي وتحقيق الأمن الغذائي.

العتملية:

1. بلي مكاتب الاستشارة الزراعية دورًاحيًا في اصائد نصائح حول زراعة المحاصيل؟
2. يقوم المقاول بتوفير التنعير العمالة اللازمة للعمل في المزارع، مما يضمن سير العمل بكفاءة.
3. هذا التكامل يساهم في دعم الاقتصاد المحلي؟

ورشة الوفاء
سروجي وعفشة سيارات
تنجيد مقاعد كامل
تركيب فرش أبواب
ورشة الوفاء: سروجي وعفشة سيارات
سروجي عفشة وسوست | منجد صالون وانتريه
إصلاح عفشة مساعدين وسوست
تركيب فرش سقف وأبواب
فحص تكييف وشحن فريون
إصلاح عفشة مساعدين وسوست
فحص تكييف وشحن فريون

ورشة الوفاء: إصلاح ثلاجات، تكييف، وغسالات
بيع قطع غيار أصلية
Selling Genuine Parts
إصلاح جميع الأجهزة المنزلية الكهربائية
Repair All Electrical Home Appliances
فحص تكييف وشحن فريون
AC Check & Freon Recharge

فَرْحَةُ صَنعِ الْخَبْز

أنشطةٌ

- ما هي المكونات الَّتي يُمكنكَ التَّعرُّف عليها؟
- صفُ عمليةُ الخبزِ.

أنشطةٌ

- ما هي المكونات الَّتي يُمكنكَ التَّعرُّفُ عليها؟
- صفُ عملية الخبزِ.

ورشة الوفاء: مسبك حديد وألمنيوم
صهر وصب جميع المعادن
مخصصة
قوالب رملية ودائمة
تصنيع قطع غيار مخصصة
صيانة معدات ثقيلة
فحص تكييف وشحن فريون

ورشة الوفاء: حلول الألومنيوم أبواب ونوافذ
AL-WAFAA WORKSHOP: FABRICATION & INSTALLATION OF DOORS & WINDOWS
تصنيع أبواب الموتال مصفحة وزجاجية
FABRICATION OF ARMORED & GLASS ALUMONTAL DOORS
أبواب مصفحة، نوافذ Alumontal، كواسر شمس، واجهات زجاجية، قوالب صب، تشكيل صاج
ARMORED DOORS, ALUMONTAL WINDOWS, SUN BRSAKERS, GLASS FACADES, CASTING MOLDS, SHEET FORMING
تركيب واجهات زجاجية
GLASS FASADE & SUN BREAKER INSTALLATION
تصنيع قوالب رملية ودائمة
SAND & PERMANENT MOLD CASTING
فحص تكييف وشحن فريون
AC CHECK & FRSON RECHARGE
SHEET METAL & ALUMINUM

مَحَلّ كُلُوا مِنْ طَيِّبَاتِ مَا رَزَقْنَاكُمْ
Eat from the good things We have provided for you
تمور، سكر، بطاطس، أرز، زيت، سردين بساريا، تين وزيتون،
Figs & Olives, Vinegar، تين وزيتون، خل، وعصير قصب طبيعي

مركز الوفاء لصيانة الهواتف الجودة والسرعة
Al Wafaa Smartphone Repair Center: Quality & Speed
صيانة موبايل
Mobite Repair
صيانة موبايل
محمولة
تغيير شاشات
استبدال بطاريات
Battery
Google
SAMSUNG
مركز الوفاء لصيانة الهواتف الذكية: الجودة والسرعة
Al Wafaa Smartphone

ورشة الوفاء
سروجي وعفشة سيارات
تنجيد مقاعد كامل
تركيب فرش أبواب
ورشة الوفاء: سروجي وعفشة سيارات
إصلاح عفشة مساعدين وسوست
تركيب فرش سقف وأبواب
فحص تكييف وشحون فريون
إصلاح عفشة مساعدين وسوست
فحص تكييف وشحن
تنجيد مقاعد كامل
إصلاح عفشة مساعدين وسوست
تركيب فرش وأبواب

مركز الوفاء للزجاج، المرايا، والحلول الشمسية
AL-WAFAA CENTER FOR GLASS, MIRRORS, & SOLAR SOLUTIONS
ورشة مسبك الوفاء
FORMING & FABRICATION OF EXTERIORS
SHEET METAL & ALUMINIUM

ورشة الأخشاب والنجارة
تصميم وتنفيذ أثاث، أبواب، ونوافذ
صناعة الأدوات الخشبية
ورشة الأخشاب

حلويات الوفاء - أصل الكنافة، الهريسة، والمشبك الدمياطي
كنافة بالكريمة
كنافة بالكريمة
المشبك الدمياطي
المشبك الدمياطي
هريسة باللوز والبندق وبشر جوز الهند

ورشة
الوفاء
سروو عشة
سيارات
تنجيد مقاعد كامل
تركيب فرش أبواب
ورشة الوفاء للنجارة والأساس المنزلي
سروجي عفشة وسوست | نجار دولاب وسراير | تصميم وتصنيع غرف نوم | تصليح عفشة
إصلاح عفشة
مساعدين وسوست
تركيب فرش سقف وأبواب
فحص تكييف وشحون | تصلاح عفشة مساعالون وانتريه
أثاث منزلي | فحص مكيفات وشحن فريون
تنجيد
مقاعد كامل
إصلاح عفشة
مساعدين وسوست

مهن القرية:

الورش الميكانيكية

في القرى المصرية، تعتبر الورش الميكانيكية جزءًا أساسيًا من الحياة اليومية. في الصورة، نرى ورشتين جنبًا إلى جنب. الأولى لتغيير الزيت، حيث يضمن الفني عمل المحرك بسلاسة. الثانية مخصصة لإصلاح الإطارات ولحامها. تعمل هاتان الورش على خدمة أهل القرية وسياراتهم.

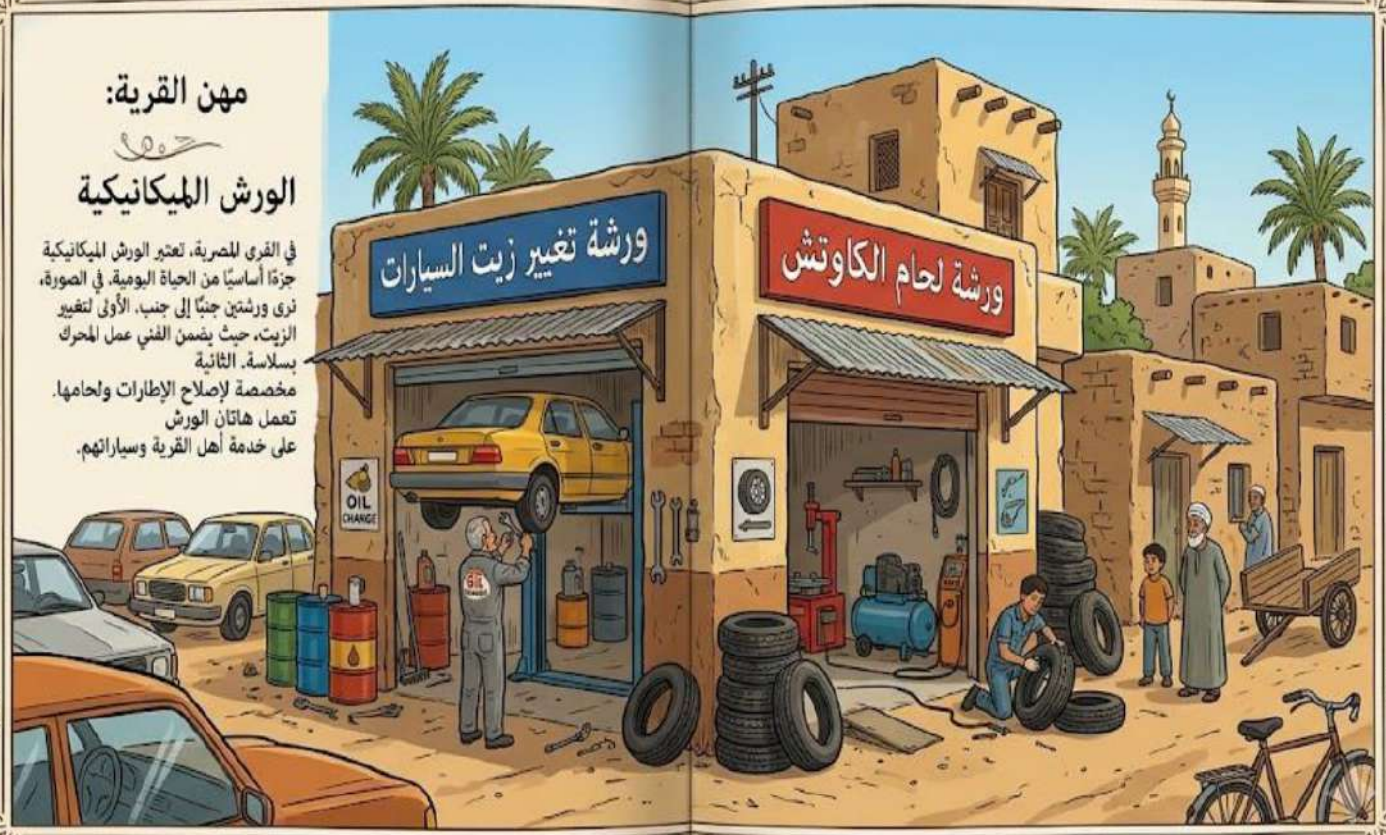

محل صيانة كيرلوسكار وجرارات الوفاء
Kirloskar & Hand-Tractor Repair
Diesell Diesel Water Pump مكن ري الديزل كيرلوسكار الهندي
جرارات يدوية صغيرة بذراعين
KIRLOSKAR
AUTHORIZED SERVICE CENTER - DIESEL IRRIGATION PUMPS

زغلول
سمالي
سمالي

سوق الوفاي-سوق الأبقار والماشية فقط
كافتيريا الفرح
سوق تعز
Goat Free Zone

ورشة الوفاء: مسبك حديد وألمنيوم
صهر وصب جميع المعادن
مخصصة
قوالب رملية ودائمة
تصنيع قطع غيار مخصصة
صيانة معدات ثقيلة
فحص تكييف وشحن فريون

ورشة الوفاء: تصنيع وتركيب أبواب ونوافذ
AL-WAFAA WORKSHOP: FABRICATION & INSTALLATION OF DOORS & WINDOWS
تصنيع أبواب مصفحة
MANUFACTURE ARMORED DOORS
تركيب واجهات زجاجية
GLASS FACADE INSTALLATION
ورشة أبواب ونوافذ الوفاء
AL-WAFAA DOORS & WINDOWS
FABRICATION WORKSHOP

محل حدايد وبويات - الوفاء
ALWAFAA HADAID & BOYAT
محل حدايد وبوياء
محل حدايد وبويات
محل حدايد وبويات
الوفاء

ورشة تشكيل وتصنيع الصاج
ثني وقص وتشكيل الصاج
مخصصة
قوالب رملية ودائمة
تصنيع لوحات كهربائية وحاويات
معدات مناولة مواد
فحص تكييف وشحن فريون

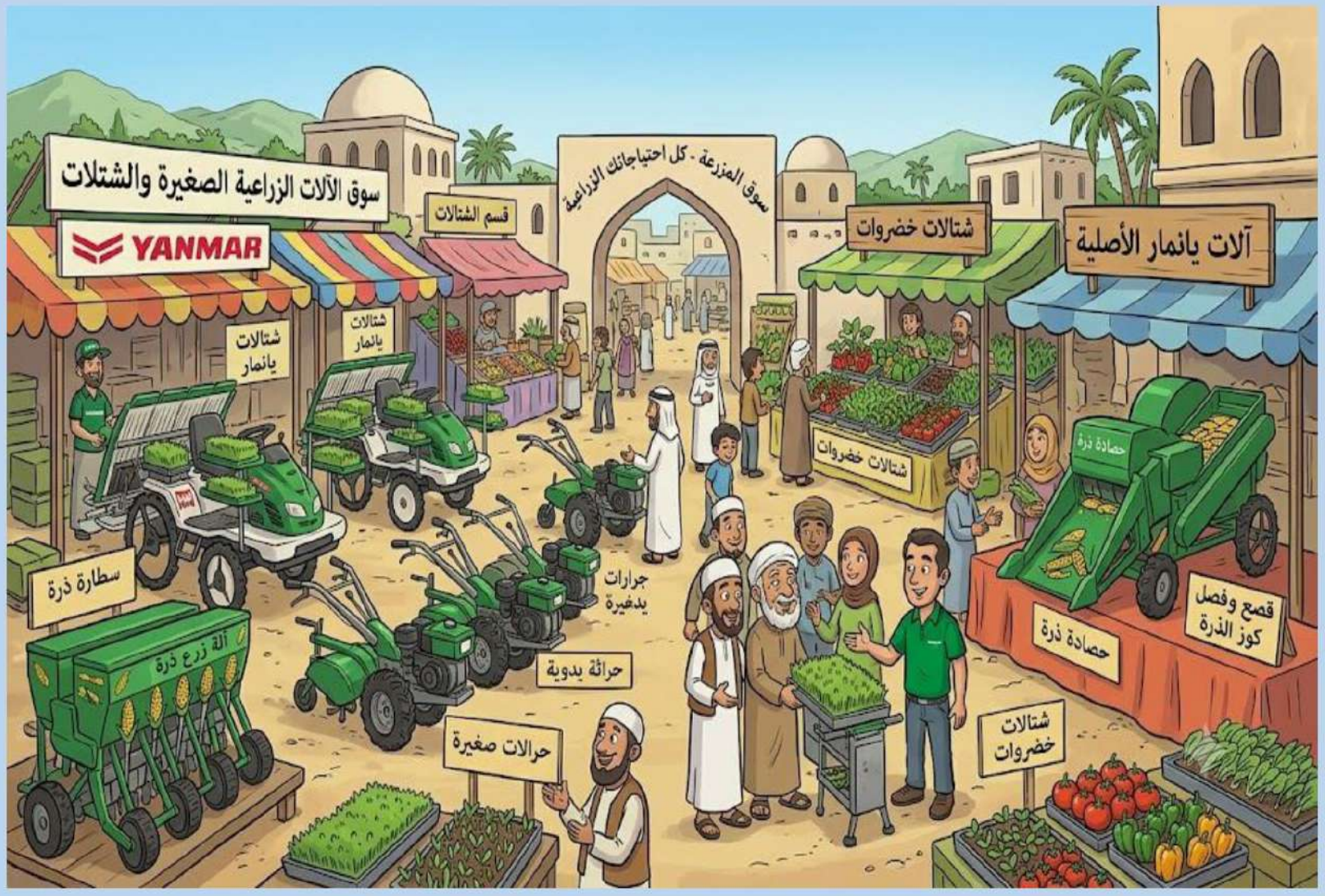
سوق الآلات الزراعية الصغيرة والشتلات
YANMAR
قسم الشتلات
سوق المزرعة - كل احتياجاتك الزراعية
شتلات خضروات
آلات يانمار الأصلية
شتلات يانمار
شتلات يانمار
شتلات خضروات
حصادة ذرة
سطارة ذرة
آلة زرع ذرة
جرارات يدوية
حراثة يدوية
حرالات صغيرة
حصادة ذرة
قصع وفصل كوز الذرة
شتلات خضروات

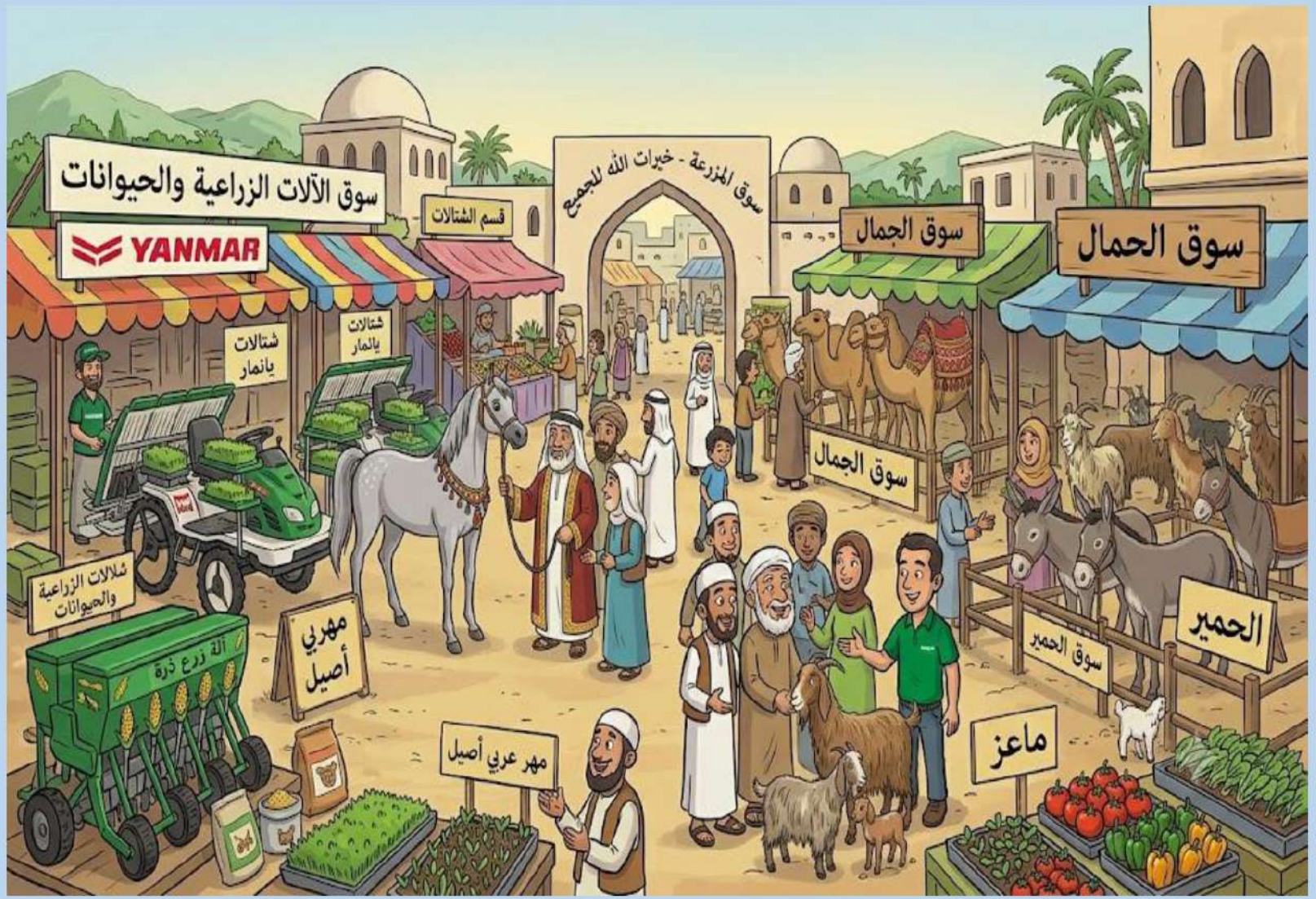
سوق الآلات الزراعية والحيوانات
YANMAR
قسم الشتالات
سوق المزرعة - خيرات الله للجميع
سوق الجمال
سوق الحمال
شتالات يانمار
شتالات يالمار
سوق الجمال
شلالات الزراعية والحيوانات
آلة زرع ذرة
مهري أصيل
مهر عربي أصيل
الحمير
سوق الحمير
ماعز

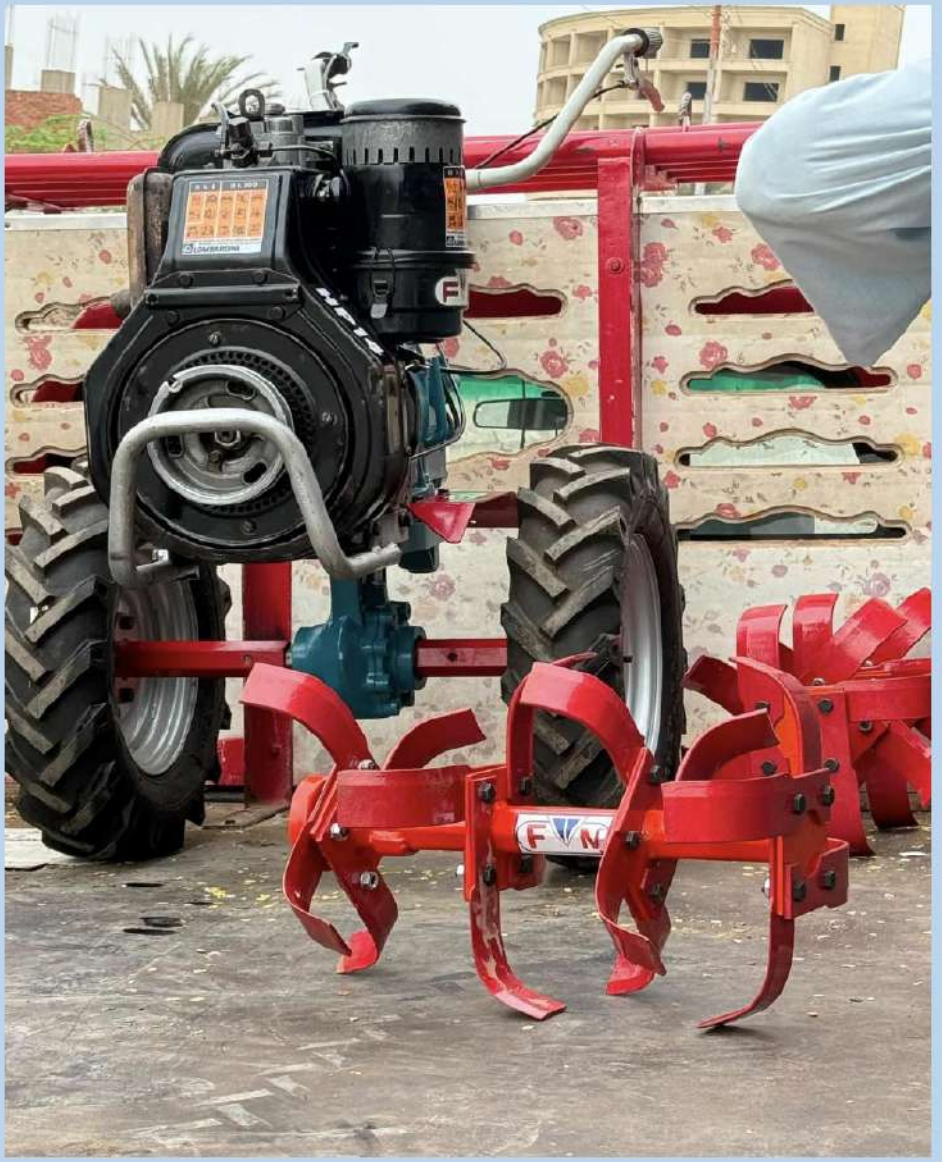

ورشة تامر حلاوة

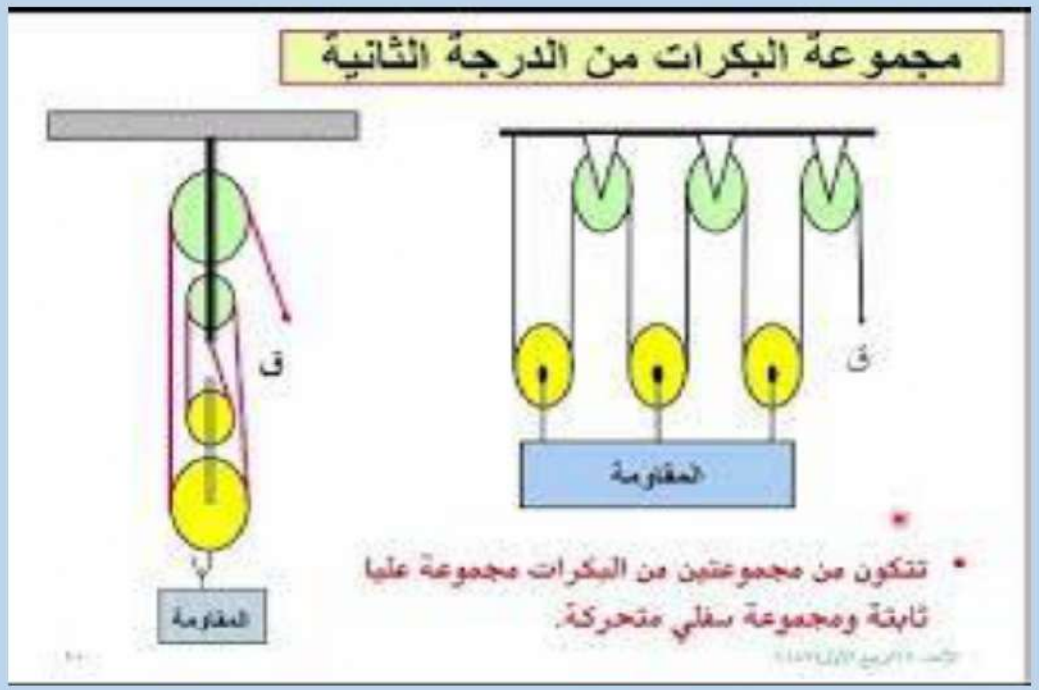
مجموعة البكرات من الدرجة الثانية
ق
المقاومة
ق
المقاومة
• تتكون من مجموعتين من البكرات مجموعة عليا ثابتة ومجموعة سفلي متحركة.